



デイトレーディング入門

MS情報の見方 & 実践に生かす活用術
楽天証券 経済研究所 チーフストラテジスト
福 永 博 之
(I F T A 国際検定テクニカルアナリスト)
平成18年8月26日

おことわり

本冊子に記載されている事項は証券投資に関する情報の提供を目的としたものであり、勧誘を目的としたものではありません。本冊子の解説は一般的な解釈・通説を紹介したもので、その内容通りに投資したとしても投資収益があげられるとは限りません。最終的な投資決定は、お客様ご自身の判断でなさるようお願いいたします。なお、予告なしに内容が変更または廃止される場合がありますので、あらかじめご承知おきください。

本冊子に掲載されている内容の著作権は、原則として弊社に帰属します。著作権法により、弊社に無断で転用、複製等することはできません。但し、個別に条件が提示されている場合は、当該条件が優先するものとします。



目 次

- デイトレーディングとは？
- 米国におけるデイトレーダーの定義と規制
- 日本マーケット参加者のタイプ
- デイトレーダーとはどのタイプ
- デイトレーダーが与えると想定されるマーケットへの影響
- デイトレーダーから見たメリット、デメリット
- デイトレードをどのように行うか？
- デイトレードに合った情報活用
 - 銘柄選びのための情報
 - ランキング情報、市況フラッシュ
- マーケットスピード実践活用術
 - マイページの活用法
 - 画面パターンの例
- 応用編
 - 何故、株価が反発に転じたか？



デイトレーディングとは？

- 一日の取引時間中に何度も売買を繰り返し、その日のうちに注文を手仕舞う（売買を完結させる）こと。

注）日本では公の定義も規制もない（2004年12月29日現在）



米国におけるデイトレーダーの定義と規制

■ 定義

- NYSEは一週間（5営業日）のうちにひとつの株式の売買を4回以上実施する投資家をデイトレーダーと定義

■ 規制

- NYSEの上場銘柄を信用買いする場合、原則として2万5千ドル（通常は2千ドル）の現金か代用有価証券を差し入れる必要あり。

（2003年9月28日日経新聞より）



日本マーケット参加者の例

■ 寄付前から注文を出すタイプ

■ バリュー投資家

<タイプ1>

日々精力的に情報を収集して、寄付前から注文を出して相場に方向性を与える投資家

(資金力大、例：機関投資家、外国人投資家、長期投資家)

■ モーニングトレーダー (朝からトレーダー?)

<タイプ2>

寄付前から情報を収集するが、自分から積極的に相場に方向性を与えるような行動はとらず、板情報やチャートを見ながら注文を出す投資家

(資金力小、中、例：証券会社ディーラー、ネットトレーダー)



市場参加者の例

- 寄付後に様子を見て注文を出すタイプ
 - ブランチトレーダー（午後からトレーダー？）
<タイプ3>
前場の動きを見てから午後だけトレードする人。または忙しい人で昼休みの間しかトレードできない人。
(資金力小、中、例：仕事を持つ一般投資家、デイトレードできない投資家)
 - 待機投資家（待ち伏せ投資家？）
<タイプ4>
買える（売れる）まで指値注文を出して待つタイプ
(資金力小、中、例：仕事を持つ一般投資家、デイトレードできない投資家)



デイトレーダーとはどのタイプ？

- タイプ2またはタイプ3
- タイプ2、3の中にも
 - 順張りタイプ（トレンドフォロワー）
 - 逆張りタイプ（突っ込み買い、噴き値売り）

がある。

デイトレーダーが与えると想定される
マーケットへの影響

- プラスの影響
 - 流動性
 - マーケットの活性化

- マイナスの影響
 - ファンダメンタルと離れた動き
 - 流動性が低く、出来高の少ない銘柄に対するマーケットインパクト
 - 仕手化

デイトレーダーから見たメリット・デメリット

- (メリット)
 - リスクは日中に限定される
 - 株価のトレンドに関係なく、株価が動けば収益を上げるチャンス有り
- (デメリット)
 - 大きく収益を上げるために売買を頻繁に繰り返す必要有り
 - 変動率（ボラティリティ）の高い銘柄を探す必要有り
 - 株価が変動しないと利益が出ない
 - 買ったまま売れない（資金が固定してしまう）と資金効率が悪くなる



デイトレードをどのように行うか？

- 銘柄の選別を行う
 - (例)
 - 流動性の高い銘柄
 - ボラティリティーの高い銘柄
- リスクを管理する
- 自分の得意なスタイルを確立する



デイトレードに合った情報活用

- 銘柄選びのための情報
 - 市況フラッシュ（寄付前情報）
 - ランキング情報（寄付後情報）
- 売買のための情報
 - 市況情報、歩み値情報
- その他の情報
 - 信用情報、時系列情報、ニュース



銘柄選びのための情報

市況フラッシュ（寄付前の情報）

- 特別買（売）気配

- 9時のスタート時点から買い（売り）注文が売り（買い）注文を上回り前日の終値より気配が切り上がって（下がって）いる銘柄（ポイント）

株価上昇（下落）の可能性が高い銘柄をピックアップできる

効果：ピックアップされた銘柄群によって物色の傾向がわかる

- 新高（安）値

- 今年の高値、安値を更新した銘柄がリストアップされる（ポイント）

年度が変わると上昇（下降）トレンドの銘柄は新高値、新安値に良く顔を出す。

効果：年初の新値更新銘柄は勢いがあると考えられるので、値幅が取れる可能性がある。

市況フラッシュ特別買い気配画面

Market Speed Ver.5.22

楽天証券 MARKETSPPEED 市況フラッシュ国内株式

情報種別 特別買い気配 市場 東証1部 検索

特別買い気配 東証1部 2006年05月12日

コード	銘柄名	特別買い気配	特買い気配時刻	気配値時刻	約定値	約定時刻
1010	松井建設	472	09:00	:	-	:
1035	東鉄工業	660	09:00	:	-	:
1054	新井組	176	09:00	:	-	:
1082	東亜道路	278	09:00	:	-	:
1007	東北ミサワホーム	373	09:00	:	-	:
1020	積水ハウス	1,564	09:00	:	-	:
1067	ヤマト	440	09:00	:	-	:
1064	中外製工業	354	09:00	:	-	:
1079	パルパ	1,263	09:00	:	-	:
2053	中部銅材	960	09:00	:	-	:
2267	ヤクルト	2,545	09:00	:	-	:
2331	綜合警備保障	2,030	09:00	:	-	:
2504	イーコービー	1,506	09:00	:	-	:
2676	高千穂交通	1,413	09:00	:	-	:
2730	エディオン	2,275	09:00	:	-	:
2570	西国コカ・コーラ	1,320	09:00	:	-	:
2659	サンエー	4,050	09:00	:	-	:
2792	ハニーズ	4,820	09:00	:	-	:
2660	キリン堂	1,300	09:00	:	-	:
2282	雪印乳業	406	09:00	:	-	:
2690	キャンドウ	124,000	09:00	:	-	:
2922	なとり	861	09:00	:	-	:
3302	セブン&アイ・HLDGS	3,700	09:00	:	-	:
3432	三協・立山HLDGS	246	09:00	:	-	:
3881	王子製紙	590	09:00	:	-	:
4023	クレハ	503	09:00	:	-	:
4203	住友ベークライト	1,000	09:00	:	-	:
4666	パーク24	3,270	09:00	:	-	:
6773	バイオニア	1,728	09:00	:	-	:
6779	日本電産工業	3,260	09:00	:	-	:
5202	日本板硝子	631	09:00	:	-	:
6013	タクマ	766	09:00	:	-	:
6966	三井ハイテック	1,244	09:00	:	-	:
6135	牧野フライス	1,319	09:00	:	-	:
6151	日東工機	2,375	09:00	:	-	:
6210	エンシュウ	318	09:00	:	-	:
6273	S.M.C	15,260	09:00	:	-	:
7266	今松電機製作所	1,196	09:00	:	-	:
1205	新栄工業	261	09:00	:	-	:

100.0% DLJ 13 システム 貴ご利用可能期間は 2006年12月31日までです 15:44

東証1部銘柄の例

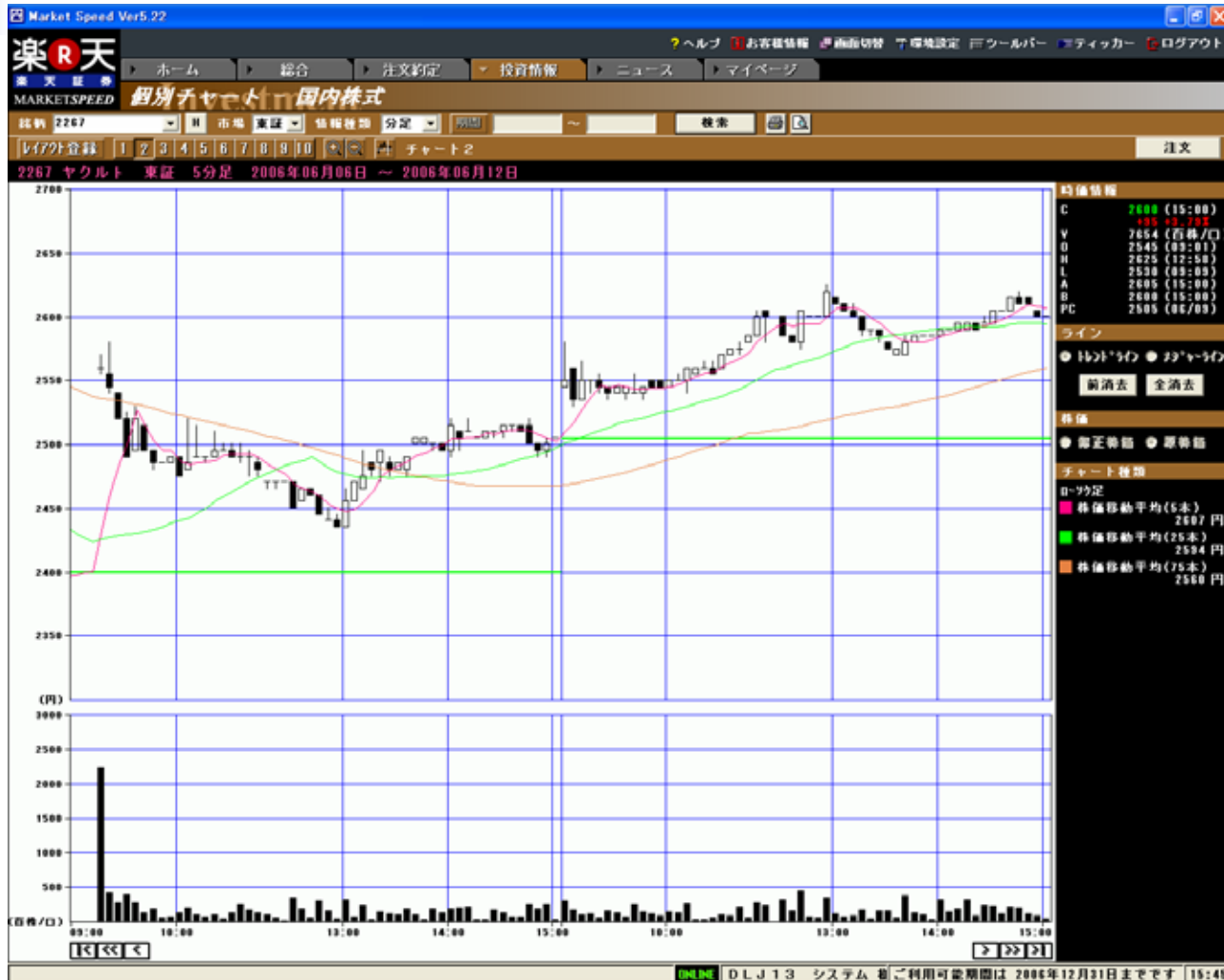

市況フラッシュ「新高値」画面

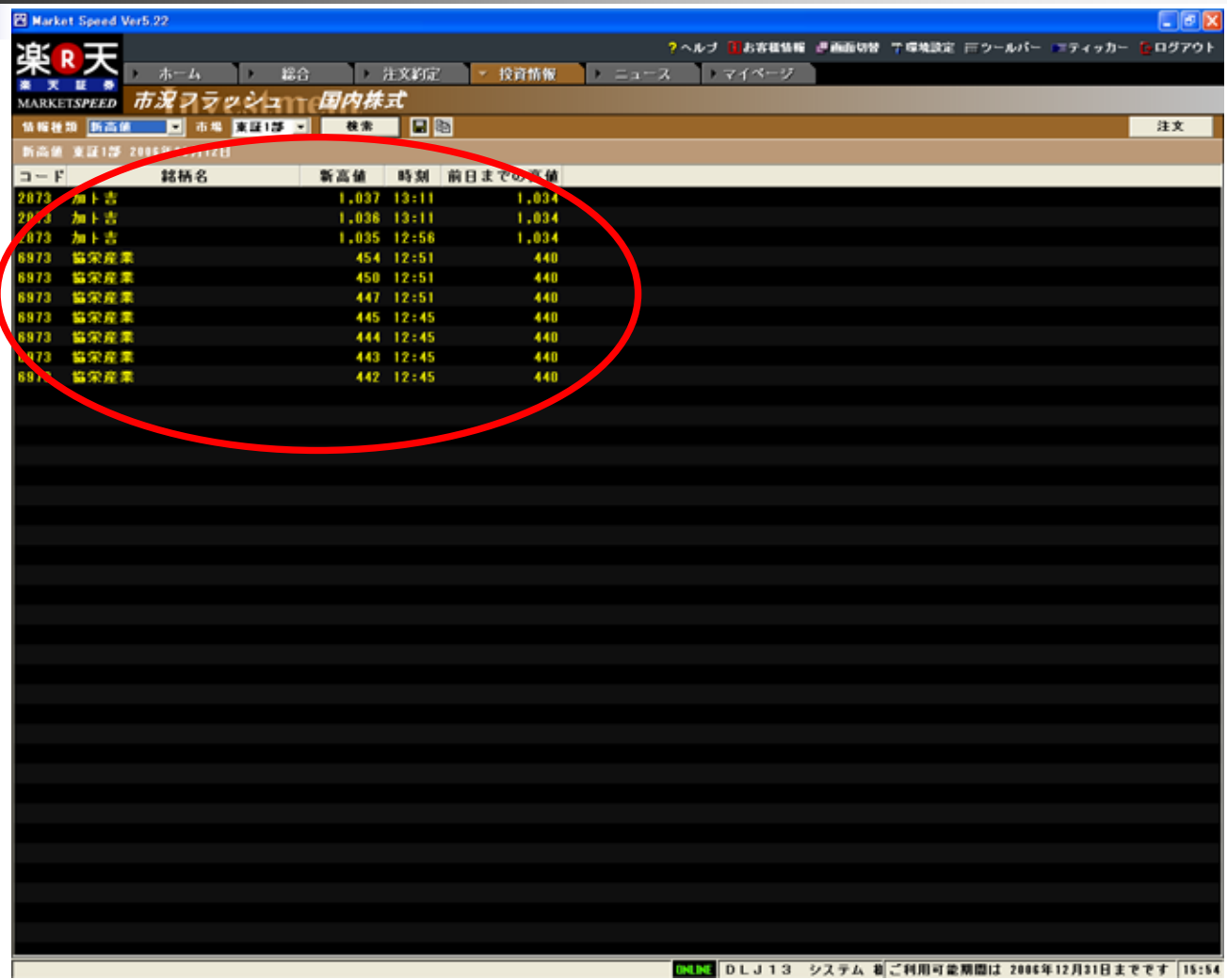

コード	銘柄名	新高値	時刻	前日までの最高値
2873	加ト吉	1,037	13:11	1,034
2873	加ト吉	1,036	13:11	1,034
2873	加ト吉	1,035	12:56	1,034
8873	協栄産業	454	12:51	440
8873	協栄産業	450	12:51	440
8873	協栄産業	447	12:51	440
8873	協栄産業	445	12:45	440
8873	協栄産業	444	12:45	440
8873	協栄産業	443	12:45	440
8873	協栄産業	442	12:45	440

東証1部銘柄の例

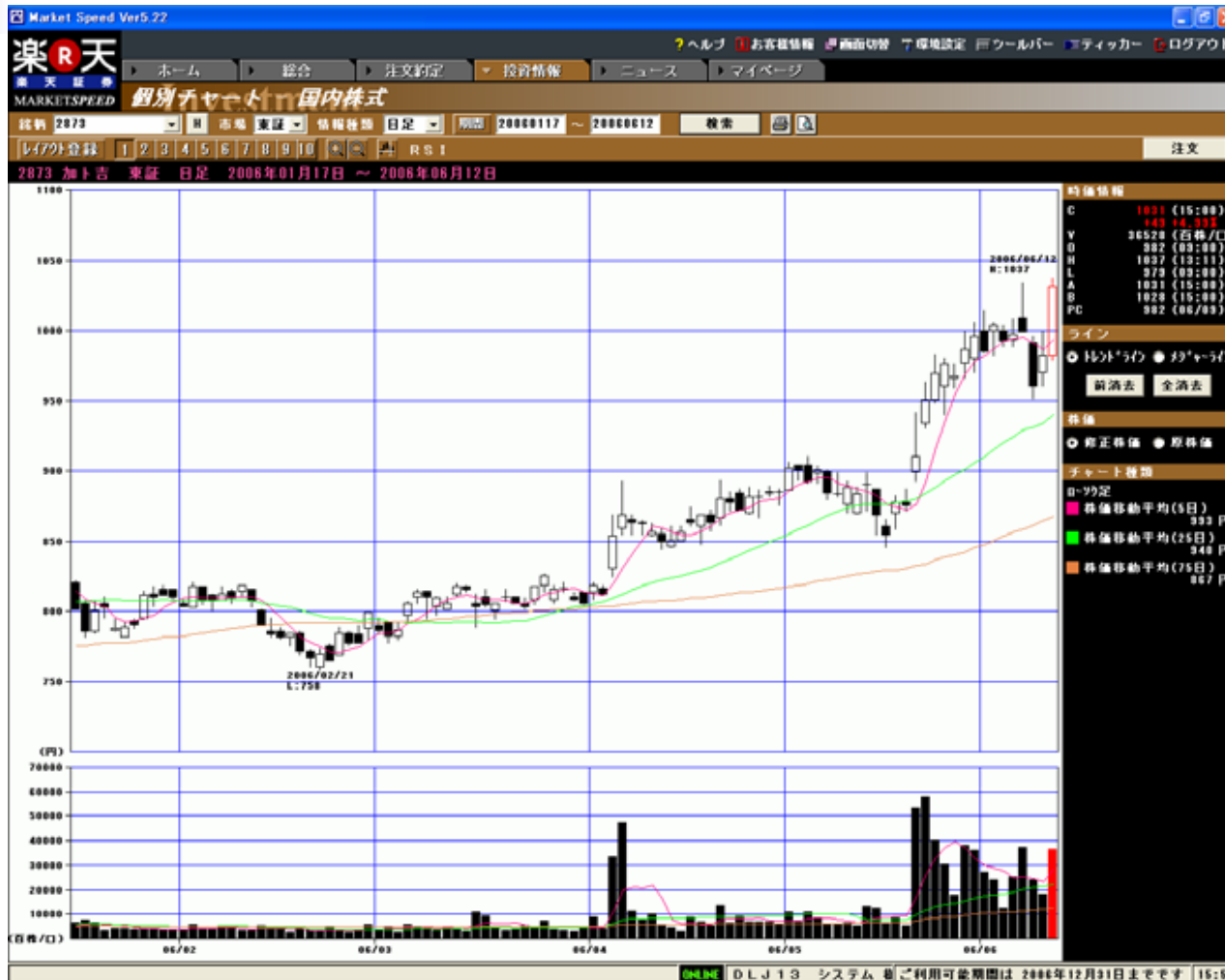

市況フラッシュ「新安値」画面

Market Speed Ver.22

楽天証券

MARKETSPEED 市況フラッシュ 国内株式

検索

特別売気配 2005年09月17日

コード	銘柄名	特別売気配	特別売気配時刻	気配値時刻	約定値	約定時刻
0974	イーアセット投資法人	436,000	09:00	10:01	436,000	10:01
5851	リョービ	697	09:00	09:12	690	09:12
6789	ローランドディー、ジー、	3,110	09:00	09:09	3,110	09:09
8245	丸栄	216	09:00	09:05	215	09:05
8602	D T S	3,770	09:00	09:05	3,740	09:05
9671	よみうりランド	544	09:00	09:05	537	09:05
9534	北海道瓦斯	304	09:00	09:05	301	09:05
9364	上組	867	09:00	09:05	865	09:05
9136	共栄タンカー	288	09:00	09:05	284	09:05
8924	リソ、パートナーズ	439,000	09:00	09:05	435,000	09:05
9995	アーネストワン	3,080	09:00	09:05	3,050	09:05
8882	ゼファー	295,000	09:00	09:05	293,000	09:05
8848	大原	460	09:00	09:05	446	09:05
8698	マネックスビーンズHLDGS	112,000	09:00	09:05	111,000	09:05
9541	豊和銀行	415	09:00	09:05	412	09:05
8527	豊和銀行	11,110	09:00	09:05	11,000	09:05
8133	伊藤忠エネクス	652	09:00	09:05	640	09:05
7738	キヤノン電子	3,820	09:00	09:05	3,810	09:05
7455	三城	2,335	09:00	09:05	2,315	09:05
7011	三菱重工業	480	09:00	09:05	456	09:05
7013	石川島播磨	328	09:00	09:05	323	09:05
8915	千代田インテグレ	3,850	09:00	09:05	3,820	09:05
8857	アドバンテスト	10,660	09:00	09:05	10,600	09:05
8850	チノー	320	09:00	09:05	310	09:05
8462	リケン	776	09:00	09:05	766	09:05
8481	日本ビストンリング	282	09:00	09:05	258	09:05
5938	住生活グループ	2,700	09:00	09:05	2,165	09:05
5410	合同製菓	602	09:00	09:05	595	09:05
5408	中山製菓所	413	09:00	09:05	408	09:05
5110	住友ゴム	1,226	09:00	09:05	1,220	09:05
4704	トレンドマイクロ	3,680	09:00	09:05	3,640	09:05
4213	三菱樹脂	329	09:00	09:05	325	09:05
3882	紀州製紙	208	09:00	09:05	204	09:05
3116	トヨタ紡織	1,701	09:00	09:05	1,681	09:05
2802	日清オイリオグループ	750	09:00	09:05	741	09:05
1866	北野建設	271	09:00	09:05	270	09:05
1824	前田建設	588	09:00	09:05	585	09:05
8885	日商エレクトロニクス	933	09:00	09:05	924	09:05
8751	エース	2,815	09:00	09:05	2,800	09:05

DLV1.3 システム 貴ご利用可能期間は、2005年12月31日までです | 15:48

市況フラッシュで銘柄を選んだポイント

- 買い気配画面を使った銘柄選びのポイント
 - 出来高が多い
- 新高値画面
 - 小型（発行済み株式数が少ない）
 - 取り組みが良い（貸借倍率）
- 銘柄選びに共通するポイント
 - 物色対象となっている傾向から銘柄を選ぶ

2006年6月現在は水産関連の物色が続いている

取り組み(貸借倍率)

Market Speed Ver5.22

楽天証券 MARKET SPEED 市況情報 国内株式

銘柄 2873 H 市場 東証 種番 歩み値情報 信用取引規制 注文

時刻	出来高	約定値
15:00	13,700	1.031
14:59	5,000	1.020
14:58	1,100	1.028
14:58	3,700	1.027
14:59	8,000	1.026
14:59	100	1.027
14:59	9,400	1.029
14:58	100	1.030
14:59	2,000	1.031
14:59	500	1.031
14:58	1,000	1.032
14:58	1,800	1.032
14:58	11,300	1.032
14:58	2,000	1.032
14:58	12,800	1.032
14:58	5,000	1.032
14:58	3,400	1.031
14:58	2,800	1.031
14:57	10,000	1.031
14:57	300	1.029
14:57	100	1.030
14:57	11,000	1.031
14:57	5,500	1.030
14:57	100	1.030
14:56	8,000	1.030
14:56	100	1.030
14:56	400	1.031
14:56	600	1.030
14:55	900	1.030
14:55	4,100	1.031
14:55	100	1.032

2873 加ト吉 東証

06-06-12 15:00
 現在値 I C 1031 15:00
 前日比 +49 +4.99%
 前日終値 C 902 06-06-09

歩み	値	時刻
歩み1	1028	14:59
歩み2	1027	14:59
歩み3	1026	14:59
歩み4	1027	14:59

出来高	売買代金	VWAP	単位株数
3652000	3718324	1017.9378	100

売件数	売数量	値段	買数量	買件数
14600	1035	成行		
67000	1034			
2900	1033			
24200	1032			
500	1031			
	1028	2600		
	1027	1400		
	1026	9900		
	1025	6000		
	1024	20200		
	累計			

始値	後場	前場	年高	06-06-07
1026	12:30	902	09:00	1034
1037	13:11	1033	10:59	758
1018	13:47	979	09:00	3970
1033		1033	10:59	705
1677200		10:58		

PER	PBR	日証金	06-06-09速報
21.17	1.60	新規	102500
		返済	57500
		残高	477300
		前日比	45000
		回転日数	8.30
		貸借倍率	0.15

配当	配当落日	配当日	権利落日
10.00	06-09-26	06-06-27	

信用貸借区分	貸借	逆日歩	信用売	信用買	倍率
	0.05	06-06-09	758400	+143400	
			626000	-235200	
					0.83

ONLINE DJI13 システム ご利用可能期間は2006年12月31日までです 15:59



銘柄選びのための情報

ランキング情報（寄付直後の情報）

- 出来高乖離率上位銘柄
 - 通常の出來高（25日移動平均）よりも急激に増えた銘柄のランキング
（ポイント）
株価上昇（下落）の可能性が高い銘柄をピックアップできる
効果：低位小型株の選択（1000株単元、東証に有効）

- 売買代金急増上位銘柄
 - 通常の前買代金（25日移動平均）よりも急激に増えた銘柄のランキング
（ポイント）
株価上昇（下落）の可能性が高い銘柄をピックアップできる
効果：低位小型株の選択（1株単元、新興市場に有効）

ランキング情報比較 (東証1部)

No. 銘柄					現在値	前日比	前日比%	出来高
1	2856	日本配合飼料	210	+11	+5.53%	2,549	0	
2	8025	ツカモトコー	232	+0	+3.57%	1,069	0	
3	8303	総務銀行	342	-1	-0.29%	34	0	
4	6519	エネサーブ	740	+0	+3.30%	3,026	0	
5	6968	グラフテック	224	+0	+3.54%	566	0	
6	1870	矢作建設	510	+10	+3.05%	86	0	
7	8512	大陽証券金融	672	+0	+1.20%	18	0	
8	3580	小松精機	405	-1	-0.21%	322	0	
9	8302	総務銀行	342	-1	-0.29%	34	0	
10	4950	長谷川香料	1,811	+105	+6.15%	136	0	
11	7427	エコートレー	1,100	+20	+1.72%	2	0	
12	5400	日本冶金工	493	+22	+4.67%	9,422	0	
13	4312	サイバネット	181,000	-2,000	-1.94%	4	0	
14	8291	日本エアータ	1,262	-20	-2.17%	31	0	
15	9205	日本航空	225	+0	+3.45%	186,006	0	
16	7890	ウッドワン	890	+20	+3.23%	129	0	
17	7260	今協電機製作	1,257	+41	+3.27%	51	0	
18	3107	大和紡績	435	+42	+10.65%	32,348	0	
19	5352	鳥崎産業	463	+21	+4.75%	2,336	0	
20	4512	わかもと製菓	460	+10	+2.19%	52	0	
21	5445	東京商標	1,130	+70	+6.60%	832	0	
22	7846	パイロットコ	600,000	-5,000	-0.80%	411	0	
23	2852	協同飼料	185	+5	+2.70%	411	0	
24	5202	日本畜産子	558	+15	+2.70%	25,066	0	
25	8915	タクトホーム	94,000	+4,700	+5.23%	1	0	
26	5809	コロナ	2,000	+40	+1.95%	21	0	
27	3302	帝國興業	587	-4	-0.68%	46	0	
28	3106	金豊紡績	340	-3	-0.87%	482	0	
29	8070	東京産業	464	+10	+3.57%	46	0	
30	7222	日産車体	603	-9	-1.33%	781	0	

No. 銘柄					現在値	前日比	前日比%	出来高
1	2856	日本配合飼料	210	+11	+5.53%	2,549	0	
2	8025	ツカモトコー	232	+0	+3.57%	1,069	0	
3	8303	総務銀行	342	-1	-0.29%	34	0	
4	6519	エネサーブ	740	+0	+3.30%	3,026	0	
5	6968	グラフテック	224	+0	+3.54%	566	0	
6	8512	大陽証券金融	672	+0	+1.20%	18	0	
7	3580	小松精機	405	-1	-0.21%	322	0	
8	1870	矢作建設	510	+10	+3.05%	86	0	
9	7427	エコートレー	1,100	+20	+1.72%	2	0	
10	4950	長谷川香料	1,811	+105	+6.15%	136	0	
11	5400	日本冶金工	493	+22	+4.67%	9,422	0	
12	4312	サイバネット	181,000	-2,000	-1.94%	4	0	
13	8291	日本エアータ	1,262	-20	-2.17%	31	0	
14	7890	ウッドワン	890	+20	+3.23%	129	0	
15	9205	日本航空	225	+0	+3.45%	186,006	0	
16	7260	今協電機製作	1,257	+41	+3.27%	51	0	
17	3107	大和紡績	435	+42	+10.65%	32,348	0	
18	7846	パイロットコ	600,000	-5,000	-0.80%	411	0	
19	5352	鳥崎産業	463	+21	+4.75%	2,336	0	
20	4512	わかもと製菓	460	+10	+2.19%	52	0	
21	5909	コロナ	2,000	+40	+1.95%	21	0	
22	5445	東京商標	1,130	+70	+6.60%	832	0	
23	3302	帝國興業	587	-4	-0.68%	46	0	
24	2852	協同飼料	185	+5	+2.70%	411	0	
25	5202	日本畜産子	558	+15	+2.70%	25,066	0	
26	3104	倉敷紡績	340	-3	-0.87%	482	0	
27	8915	タクトホーム	94,000	+4,700	+5.23%	1	0	
28	7222	日産車体	603	-9	-1.33%	781	0	
29	2859	サンエー	3,500	-20	-0.58%	25	0	
30	8558	香川銀行	690	+0	+0.72%	87	0	

No. 銘柄					現在値	前日比	前日比%
1	3107	大和紡績	435	+42	+10.65%	0	0
2	6340	渋谷工業	1,001	+100	+10.00%	0	0
3	6519	エネサーブ	740	+0	+3.30%	0	0
4	3202	大東紡績	217	+14	+6.50%	0	0
5	5445	東京商標	1,130	+70	+6.60%	0	0
6	4950	長谷川香料	1,811	+105	+6.15%	0	0
7	7404	コナカ	1,004	+101	+10.65%	0	0
8	6505	東洋電機製造	707	+33	+5.80%	0	0
9	6358	日本シイエム	1,424	+77	+5.72%	0	0
10	4202	ダイセル化学	850	+40	+5.60%	0	0
11	7724	金門製作所	200	+15	+6.60%	0	0
12	2856	日本配合飼料	210	+11	+5.53%	0	0
13	3005	サンエー・イ	3,000	+200	+6.60%	0	0
14	6470	エニベア	695	+30	+5.60%	0	0
15	8915	タクトホーム	94,000	+4,700	+5.23%	0	0
16	5809	コロナ	2,000	+40	+1.95%	0	0
17	8327	西日本シティ	547	+70	+14.80%	0	0
18	7510	ネットワンシ	174,000	+8,000	+4.80%	0	0
19	5352	鳥崎産業	463	+21	+4.75%	0	0
20	5400	日本冶金工	493	+22	+4.67%	0	0
21	8251	バルコ	1,304	+60	+4.60%	0	0
22	8377	ほくほくフィ	400	+21	+5.50%	0	0
23	2610	ノーオイル	510	+22	+4.50%	0	0
24	9301	三井倉庫	1,040	+70	+6.60%	0	0
25	6441	日新電機	460	+70	+15.50%	0	0
26	3315	三井鉱山	210	+9	+4.20%	0	0
27	1805	青木あすなろ	600	+35	+5.80%	0	0
28	8070	セイノーマー	1,352	+54	+4.10%	0	0
29	8717	富士通アケ	852	+20	+2.30%	0	0
30	5340	ユニプレス	930	+37	+4.10%	0	0

東証1部銘柄の例

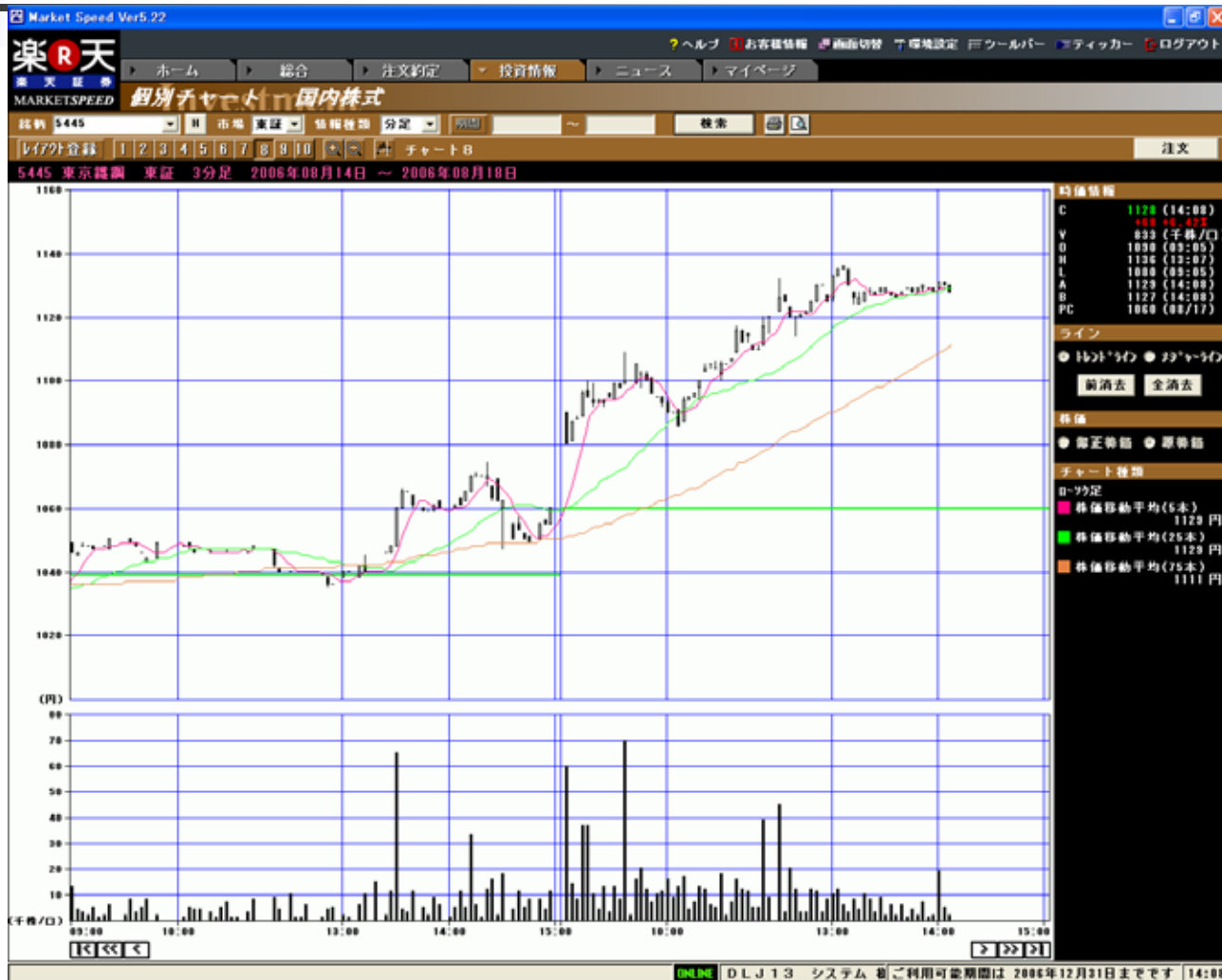

ランキング情報で銘柄を選んだポイント

- 出来高乖離率上位銘柄を使った銘柄選びのポイント
 - 過去のボラティリティーが高く、値動きが軽い
- 売買代金急増上位銘柄を使った銘柄選びのポイント
 - 小型株（発行済み株式数が少ない）
- 銘柄選びに共通するポイント
 - 物色対象となっているセクターから銘柄を選ぶ
 - ニュースなどの材料や連想買い



市況フラッシュとランキング情報の違い

- 市況フラッシュ

- 新高値 継続する可能性有り
- 買い（売り）気配

ストップ高（安）した銘柄など翌日も買い（売り）気配になる可能性有り。また売買できない可能性有り

- ランキング情報

- 出来高乖離率、売買代金急増上位銘柄
銘柄が日替わりで変わる可能性がある

相場動向によって左右されるので、上記の傾向は一概に決め付けることはできない



マーケットスピード実践活用術

- マイページの活用

<ポイント>

- たくさんの銘柄を画面に表示する
- 必要な情報の集約
- マーケットの物色対象などの傾向を見られる画面を作る

たくさんの銘柄を表示する

ランキング情報画面

1. 売買代金上位銘柄
2. 値上り率上位銘柄
3. 出来高上位銘柄
4. 売買代金急増上位銘柄
5. 値下り率上位銘柄
6. 出来高乖離率上位銘柄

The screenshot displays six ranking tables from the Market Speed Ver5.22 software. Each table lists the top 17 stocks for a specific metric, including their rank, stock name, current value, and percentage change from the previous day.

順位	銘柄	現在値	前日比	前日比率	出
1	ソフトバンク	2,460	+40	+1.65%	39,4
2	トヨタ自動車	5,770	+50	+0.87%	9,5
3	みずほファイナ	870,000	+1,000	+0.12%	1
4	三菱UFJフィ	1,470,000	-20,000	-1.34%	1
5	キヤノン	7,400	+100	+1.32%	3,4
6	日産自動車	1,267	+0	+0.43%	20,4
7	ソニー	4,990	+50	+1.02%	5,1
8	武田薬品	8,900	+60	+0.67%	3,4
9	野村ホールディ	2,105	+10	+0.48%	11,4
10	本田技研	7,890	+50	+0.63%	3,2
11	セブン&アイ	3,700	+50	+1.37%	6,0
12	リソなホールデ	330,000	-1,000	-0.30%	1
13	三菱地所	2,295	+45	+2.00%	9,3
14	三菱商事	2,355	0	0.00%	9,2
15	住友金属工業	452	-5	-1.10%	41,1
16	三井住友フィ	1,120,000	+10,000	+0.90%	1
17	エヌ・ティ・エ	121,000	+0,000	+1.25%	1

必要な情報の集約

市況情報画面
(板情報と歩み値)

個別チャート
画面
(分足)

ランキング情報
画面
(出来高乖離率
上位銘柄)

市況フラッシュ
画面
(特別買気配)

The screenshot displays the Market Speed Ver5.22 interface with several key panels:

- Top Panel:** Navigation menu (Home, Summary, Order, News, etc.) and a "Market Page" banner.
- Left Panel (Individual Chart):** A 5-minute candlestick chart for stock 1503 (住友石炭) from June 6 to 12, 2006. It includes a price scale on the left and a volume scale on the right.
- Top-Right Panel (Market Flash):** A table showing "特別買気配" (Special Buy Orders) for various stocks, including columns for code, name, order count, and time.
- Right Panel (Ranking Info):** A table titled "出来高乖離率上位銘柄" (High Volume Deviation Rate Top Stocks), listing stocks like 住友石炭, 三井物産, and others with their current prices and volume ratios.
- Bottom-Right Panel (Board Info):** A detailed board information table for stock 1503, showing time, bid/ask prices, and order counts.

登録銘柄情報

!コード	銘柄名	市場	現在値	前日比	前日比率	前日終値	始値	高値	安値	出来高	売気配	買気配	買気配数量	時刻
6759	NECトーキン	東証	751	0	0.00%	751	752	754	735	458,000	757	3,000	747	1,000 15:00
6758	ソニー	東証	4,390	+50	+1.15%	4,340	4,330	4,390	4,320	4,050,300	4,390	180,900	4,360	30,300 15:00
6971	京セラ	東証	8,370	+110	+1.33%	8,260	8,160	8,390	8,160	993,500	8,380	5,500	8,350	100 15:00
7974	任天堂	大証	13,710	-10	-0.07%	13,720	13,800	13,880	13,680	269,600	13,710	200	13,700	100 15:10

個別チャート

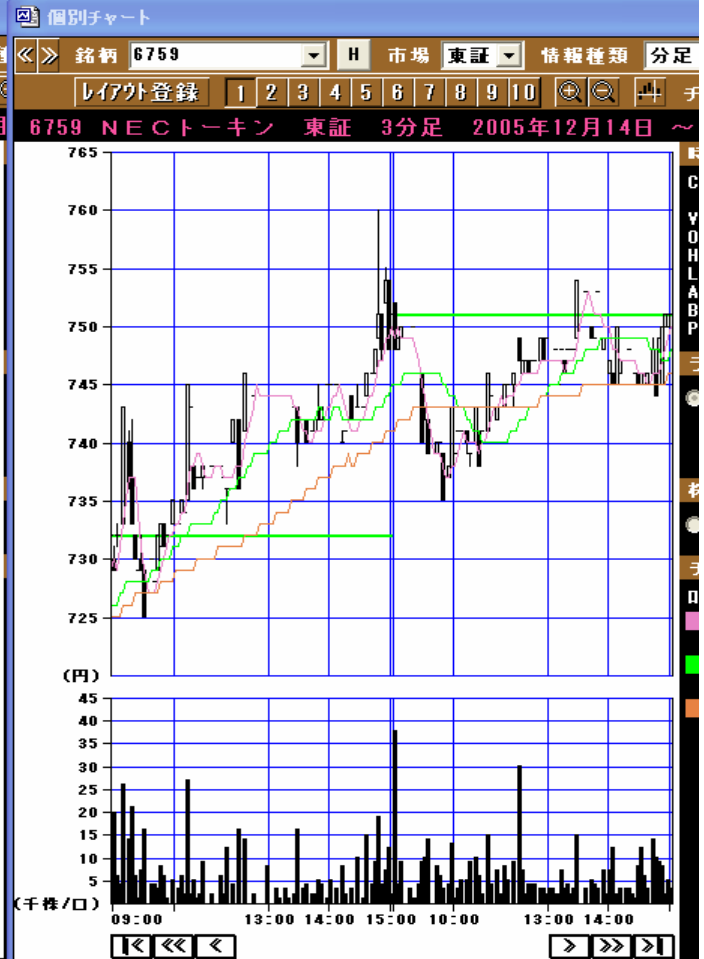
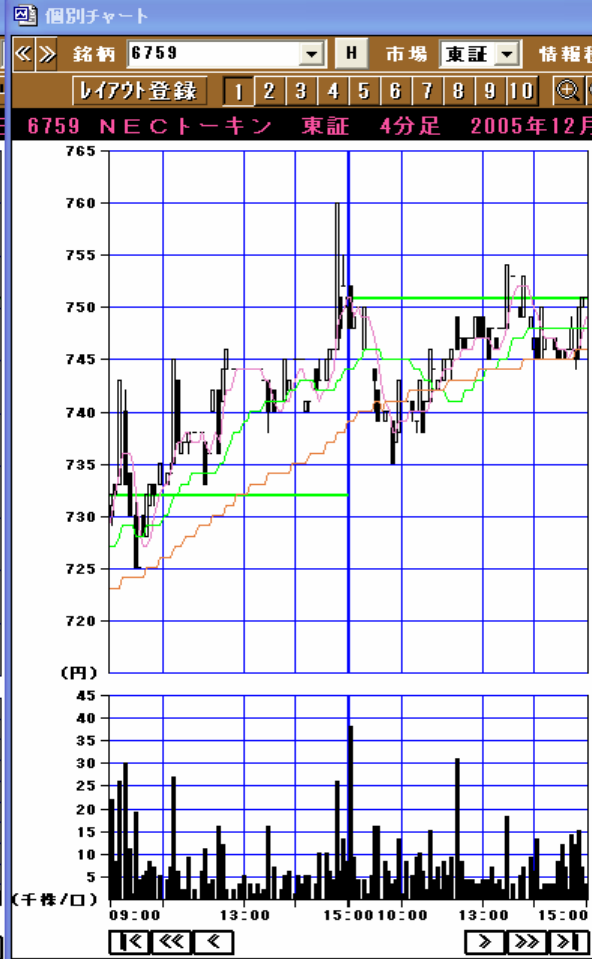

登録銘柄情報

!コード	銘柄名	市場	現在値	前日比	前日比率	前日終値	始値	高値	安値	出来高	売気配	買気配	買気配数量	時刻
9984	ソフトバンク	東証	11,790	+90	+0.77%	11,700	11,630	12,040	11,530	1,678,800	11,790	5,400	11,750	2,000 15:00
6758	ソニー	東証	4,390	+50	+1.15%	4,340	4,330	4,390	4,320	4,050,300	4,390	180,900	4,380	30,300 15:00
6971	京セラ	東証	8,370	+110	+1.33%	8,260	8,160	8,390	8,160	993,500	8,380	5,500	8,350	100 15:00
7974	任天堂	大証	13,710	-10	-0.07%	13,720	13,800	13,880	13,680	269,600	13,710	200	13,700	100 15:10

個別チャート



市況情報

銘柄 1503 H 市場 東証 検索 歩み値情報 信用取引規制

時刻	出来高	約定値
15:00	384,000	191
14:52	18,000	191
14:52	89,000	191
14:51	1,000	190
14:51	36,000	191
14:51	12,500	191
14:51	43,000	191
14:51	4,500	191
14:51	15,000	191
14:51	19,000	191
14:51	16,500	191
14:51	43,500	191
14:51	8,500	191
14:51	27,000	191
14:51	32,500	191
14:51	500	190

売件数	売数量	値段	買数量	買件数
		成行		
		191	1687500	
		190	150000	
		189	81000	
		188	90500	
		187	142500	
		累計		

09:00 年 高 320 06-01-16
10:35 年 安 135 06-06-02

個別チャート

銘柄 1503 H 市場 東証 情報種類 分足 期間

1503 住友石炭 東証 5分足 2006年06月06日 ~ 2006年06月12日

時値情報

C	191 (15:00)
	+50 +35.46%
V	856235 (百株/口)
O	145 (09:00)
H	191 (13:25)
L	145 (09:00)
A	- (---)
B	191 (15:00)
PC	141 (06/09)

ライン

修正株価 原株価

前消去 全消去

市況情報

銘柄 9984 H 市場 東証 検索 歩み値情報 信用取引規制

時刻	出来高	約定値
15:00	99,000	2,460
14:59	32,000	2,450
14:59	39,800	2,455
14:59	54,500	2,460
14:59	20,700	2,465
14:59	60,700	2,460
14:59	300	2,455
14:59	2,000	2,455
14:59	26,700	2,460
14:59	62,900	2,455
14:59	900	2,450
14:59	15,500	2,455
14:59	48,300	2,450
14:59	59,800	2,445
14:59	2,200	2,440
14:59	20,900	2,445

売件数	売数量	値段	買数量	買件数
		成行		
	10400	2485		
	51700	2480		
	35100	2475		
	45900	2470		
	26000	2465		
		2450	159200	
		2445	89800	
		2440	23300	
		2435	43300	
		2430	176900	
		累計		

前場 09:00 年 高 5190 06-01-04
10:32 年 安 2160 06-06-02

個別チャート

銘柄 9984 H 市場 東証 情報種類 分足 期間

9984 ソフトバンク 東証 5分足 2006年06月06日 ~ 2006年06月12日

時値情報

C	2460 (15:00)
	+40 +1.65%
V	384120 (百株/口)
O	2390 (09:00)
H	2465 (14:59)
L	2350 (09:30)
A	2465 (15:00)
B	2450 (15:00)
PC	2420 (06/09)

ライン

修正株価 原株価

前消去 全消去

市況情報

時刻	出来高	約定値
15:00	621,000	473
14:59	21,000	472
14:59	12,000	472
14:59	1,000	473
14:59	53,000	473
14:59	10,000	472
14:59	25,000	473
14:59	19,000	472
14:59	1,000	473
14:59	3,000	473
14:59	2,000	472
14:59	37,000	472
14:59	4,000	472
14:58	1,000	473
14:58	1,000	473
14:58	97,000	472
14:58	6,000	473
14:58	5,000	472
14:58	60,000	473
14:58	11,000	473
14:58	5,000	473
14:57	40,000	473
14:57	2,000	473
14:57	5,000	472
14:57	32,000	473
14:57	50,000	472
14:57	10,000	473
14:57	2,000	473
14:57	50,000	473
14:57	3,000	473
14:57	8,000	472
14:57	12,000	473
14:57	10,000	472
14:57	34,000	473
14:56	4,000	472
14:56	10,000	473
14:56	10,000	472

売件数	売数量	値段	買数量	買件数
成行				
	1106000	477		
	912000	476		
	860000	475		
	655000	474		
	195000	473		
		472	336000	
		471	498000	
		470	392000	
		469	492000	
		468	247000	
累計				

前場	年高	年安	上場高	上場安
463	09:00	493	05-12-13	
475	10:56	137	05-01-05	
461	09:07	965	89-05-11	
475	11:00	35		
000	11:00			

日証金 05-12-19速報			
	貨株	融資	差引
新規	1022000	3029000	
返済	1539000	3789000	
残高	4074000	43252000	39178000
前日比	-517000	-760000	-243000

回転日数	6.70	貸借倍率	10.62
------	------	------	-------

個別チャート

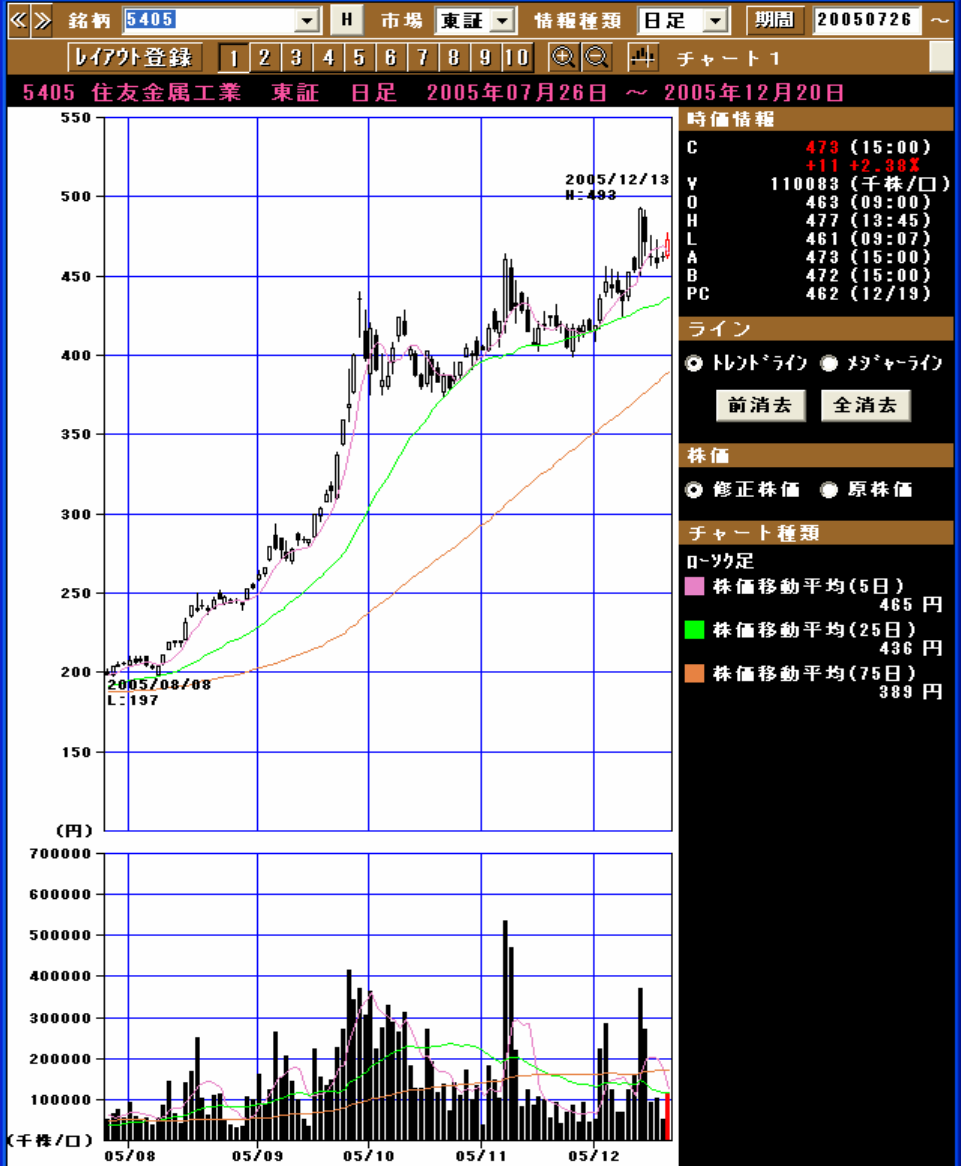

マーケットの物色対象などの 傾向を見られる画面を作る

ランキング情報
画面

1. 値上り率上位
銘柄

2. 値下り率上位
銘柄



Market Speed Ver.22

楽R天
MARKETSPEED

ランキングage

値上り率上位銘柄 全市場

No	銘柄	市場	現在値	前日比	前日比率	
1	7992	セーラー万年	190	+58	+34.25%	
2	5756	東海アルミ箔	JQ	365	+65	+17.67%
3	2323	ネットビレッ	HC	267,000	+35,000	+15.42%
4	2368	ウィーブ	JQ	154,000	+20,000	+14.93%
5	9811	ディーワング	JQ	240	+21	+14.92%
6	3322	アルファグル	JQ	150,000	+20,000	+14.81%
7	6349	フリージアマ	東証2部	64	+8	+14.29%
8	4322	イーシステム	HC	24,000	+3,000	+14.22%
9	3358	ダイキサウシ	JQ	87,700	+10,000	+12.47%
10	3827	レディ薬局	JQ	480,000	+50,000	+12.42%
11	8100	山洋工業	JQ	280	+38	+12.40%
12	1711	省電舎	マザーズ	595,000	+67,000	+11.95%
13	4767	インテリジエ	JQ	351,000	+37,000	+11.70%
14	7808	三光合成	JQ	263	+27	+11.16%
15	6664	オプトエレク	JQ	2,500	+250	+11.11%
16	9712	トランスデプ	JQ	183	+18	+10.31%
17	8318	ランド	JQ	184,000	+18,000	+10.84%
18	6518	エネサーブ	東証1部	754	+72	+10.72%
19	2378	メディアネット	マザーズ	21,200	+2,000	+10.37%
20	6348	浜谷工業	東証1部	1,091	+108	+10.85%
21	3762	テクマトリッ	JQ	222,000	+20,000	+10.36%
22	3107	大和紡績	東証1部	431	+38	+10.67%
23	9734	積善軒	JQ	1,205	+105	+10.55%
24	8275	フオーバル	JQ	640	+55	+10.46%
25	9968	イチヤ	JQ	12	+1	+9.89%
26	7748	本ロン	JQ	122,000	+10,000	+9.32%
27	3778	さくらインタ	マザーズ	340,000	+27,000	+9.42%
28	6342	太平製作所	大証2部	214	+17	+9.32%
29	8303	アドリウム	JQ	10,000	+850	+9.54%
30	9202	大東紡績	東証1部	229	+17	+9.37%

値下り率上位銘柄 全市場

No	銘柄	市場	現在値	前日比	前日比率	
1	4749	アドパックス	マザーズ	139	-25	-15.92%
2	5962	洋香工業	大証2部	294	-36	-10.91%
3	4182	丸尾カルシウ	大証2部	800	-36	-10.71%
4	6392	ヤマダコーポ	東証2部	840	-40	-10.52%
5	2400	アルテサロン	JQ	150,000	-10,000	-8.85%
6	2450	フルキャスト	JQ	150,000	-10,000	-7.94%
7	4358	ティー・ワイ	JQ	780	-55	-7.24%
8	4317	レイ	JQ	325	-25	-7.14%
9	2481	タウンニュー	JQ	950	-68	-6.64%
10	6497	ハマイ	JQ	1,995	-90	-6.46%
11	4330	セラテームテ	HC	25,050	-2,550	-6.81%
12	8473	フリード	JQ	182,000	-11,000	-5.78%
13	2482	インフォマー	マザーズ	460,000	-26,000	-5.85%
14	2730	パルス	東証1部	117,000	-7,000	-5.85%
15	9365	トレディアア	東証2部	272	-22	-5.54%
16	7985	ネボン	東証2部	284	-12	-5.54%
17	3793	ドリコム	マザーズ	2,440,000	-150,000	-5.38%
18	6838	多摩川電子	JQ	1,070	-60	-5.31%
19	2379	ディップ	マザーズ	105,000	-6,000	-5.22%
20	4380	ジグノシステ	HC	25,610	-1,390	-5.15%
21	2774	フオーバルク	HC	250,000	-19,000	-4.91%
22	7457	セキテクノト	JQ	236	-15	-4.82%
23	3767	ウェブクルー	マザーズ	120,000	-6,000	-4.76%
24	3813	トッキ	JQ	841	-42	-4.74%
25	6650	春日電機	東証2部	535	-26	-4.63%
26	4357	ラ・バルレ	HC	376,000	-18,000	-4.57%
27	3030	サハダイヤエ	JQ	21	-1	-4.54%
28	4565	モーセイ	マザーズ	255,000	-12,000	-4.48%
29	6662	I R I ユビテ	HC	511,000	-24,000	-4.48%
30	9951	カーマ	東証1部	2,005	-135	-4.41%

出来高率上位銘柄 全市場

No	銘柄	市場	現在値	前日比	前日比率	
1	9269	ダイエー	大証1部	2,925	0	0.00%
2	3611	ディーワング	JQ	240	+21	+14.92%
3	6397	陶器工所	大証2部	187	0	0.00%
4	3328	クロスプラス	東証2部	2,000	+5	+0.25%
5	6812	ジャルコ	JQ	177	+2	+1.14%
6	1589	住友石炭	大証1部	179	0	0.00%
7	6286	餅屋	JQ	870	0	0.00%
8	7992	セーラー万年	東証2部	190	+58	+34.25%
9	7452	マツダ	JQ	600	0	0.00%
10	3929	平和産業	大証2部	590	0	0.00%
11	3829	ながの事象百	JQ	365	-3	-0.87%
12	5756	東海アルミ箔	JQ	365	+65	+17.67%
13	6403	水産産工	JQ	310	+2	+0.64%
14	3762	テクマトリッ	JQ	222,000	+20,000	+10.36%
15	3372	関門海	マザーズ	160,000	+11,000	+7.10%
16	8238	はせがわ	大証2部	321	+11	+3.55%
17	4358	メディアカルシ	HC	140,000	+8,000	+4.32%
18	2813	和弘食品	JQ	310	0	0.00%
19	2854	日本配合飼料	東証1部	210	+11	+5.52%
20	3848	常盤電機	大証2部	170	0	0.00%
21	7888	三光合成	JQ	260	+27	+11.16%
22	3367	関商事	大証2部	310	0	0.00%
23	8025	ツカモトコー	東証1部	232	+8	+3.51%
24	2987	あじかん	東証2部	354	0	0.00%
25	5962	洋香工業	大証2部	294	-36	-10.91%
26	1846	餅屋工業	東証2部	254	-1	-0.39%
27	8305	誠建設工業	大証2部	170,000	+7,000	+4.22%
28	5162	朝日ラバー	JQ	982	-27	-3.29%
29	6414	川島淨熱工業	JQ	485	+55	+17.78%
30	8931	和田興産	JQ	1,630	+125	+8.31%

ONLINE DLJ13 システム 貴ご利用可能期間は 2006年12月31日までです | 14:10